Edgar Rochat, tenancier de l'Hôtel de la Truite et marchand de vacherins

Edgar ROCHAT - Le Pont - tenancier de l'Hôtel de la Truite et commerçant en tous genres — 1878

La vie de cet homme (1845-1929) mériterait un livre! Nous notions, dans le cadre sur l'exposition sur les glacières en 1990 environ:

"La vie d'Edgar Rochat est caractérisée par un dynamisme hors du commun.

Il fut à la base des glacières du Pont dont il a été le directeur de 1879 à 1886 environ.

Il tint l'Hôtel de la Truite, alors propriété de la commune de l'Abbaye, de 1870 à 1905.

Il restait petit paysan avec quelques vaches.

Il se lança dans le commerce de vacherins.

Il organisait des transports dans la Vallée avant la construction du Pont-Brassus.

Pendant la première guerre mondiale, il exploita la tourbe de Sagne-Wagnard.

Edgar Rochat, d'autre part, s'intéressait de très près à la photographie. Il fit venir à différentes reprises des photographes qui immortalisèrent, outre sa nombreuse famille (7 filles et un fils), quelques beaux coins de la région. Grâce à lui nous avons des documents précieux sur son époque: les glacières, le village du Pont, Bonport, le Caprice, et même l'ambassadeur de Chine à Paris en vacances au Pont, à l'Hôtel de la Truite. Edgar Rochat est de même à l'origine de la création de nombreux clichés sur l'exploitation de la glace au lac Ter, en 1901 notamment, dont il avait acquis la concession de l'Etat de Vaud.

Commerce de vacherins de 1878 à 1929 environ. Sur le tard, naturellement, plutôt au ralenti. Il racheta les vacherins de la Société de laiterie du Pont, entr'autre en 1894. Ceux de la Société de laiterie des Charbonnières en 1898.

Son aventure de l'exploitation de la glace au lac Ter figure dans la brochure: Rémy Rochat "Exploitation de la glace du Lac Ter, Edgar & Cie au Pont, Vallée de Joux", le Pèlerin, 1999.

Oui, vraiment, Edgar Rochat mériterait à lui seul une biographie séparée tant ses activités, situées à la charnière de deux siècles, furent variées et importantes. Elles expliquent l'époque.

Les archives Jean-Michel Rochat et Rémy Rochat contiennent force documents sur Edgar Rochat, avec photos nombreuses.

Il existe une grosse collection d'entêtes Edgar Rochat, toutefois celles-ci concernent surtout ses activités dans la restauration à l'Hôtel de la Truite. Celles traitant du vacherin sont moins nombreuses.

1905

Spécialité des Vacherins de la Vallée de Joux

S'expédient dans tous les pays par colis postaux de 2 1/2 à 5 kilos

FROMAGES DU JURA

Edgar ROCHAT, au PONT

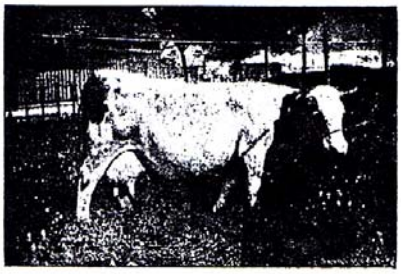

1911

SPÉCIALITÉ
de
de Vacherins
(fromages pâte molle)
En boîtes de
2 à 3 kilogs
Expédition
par colis postal pour
tous pays.
EDGAR ROCHAT
Le Pont
Près la Gare

Voitures de promenades
et
Transports en tous genres
EDGAR ROCHAT
Le Pont
Téléphone. Près la gare

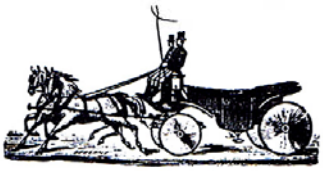

commande adressée sauf erreur à Edgar Rochat

Edgar Rochat vers 1910

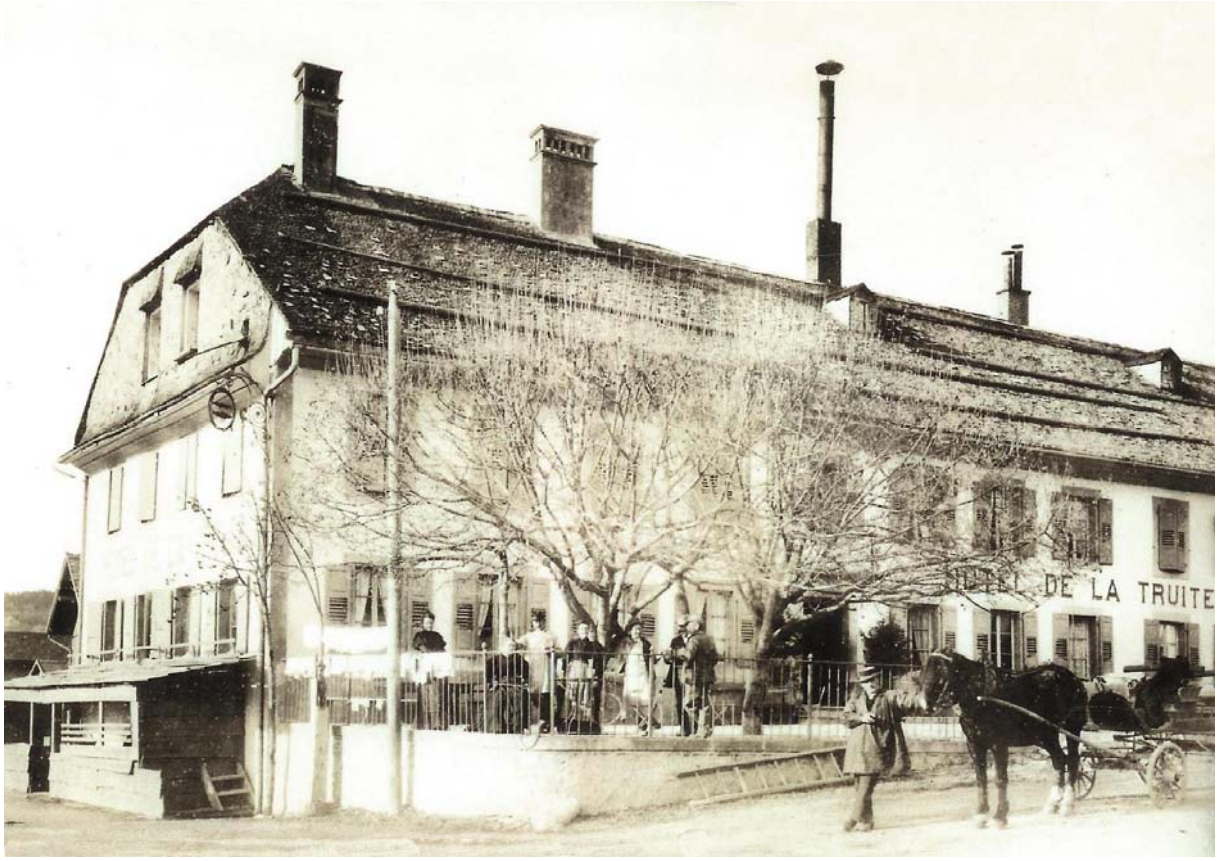

Edgar Rochat, tout en étant hôtelier de l'Hôtel de la Truite, était aussi entrepreneur de transport. On le voit ici avec son attelage prêt à convoyer quelque personnage sur les routes de notre Vallée. Il utilisait naturellement char et cheval pour aller prendre en charge des vacherins dans quelque laiterie de la contrée.